ECOMILAN

adres inwestycji:
Warszawska, 05-822 Milanówek

MIESZKANIE 2 - POKOJOWE

Budynek A
mieszkanie nr 7, parter

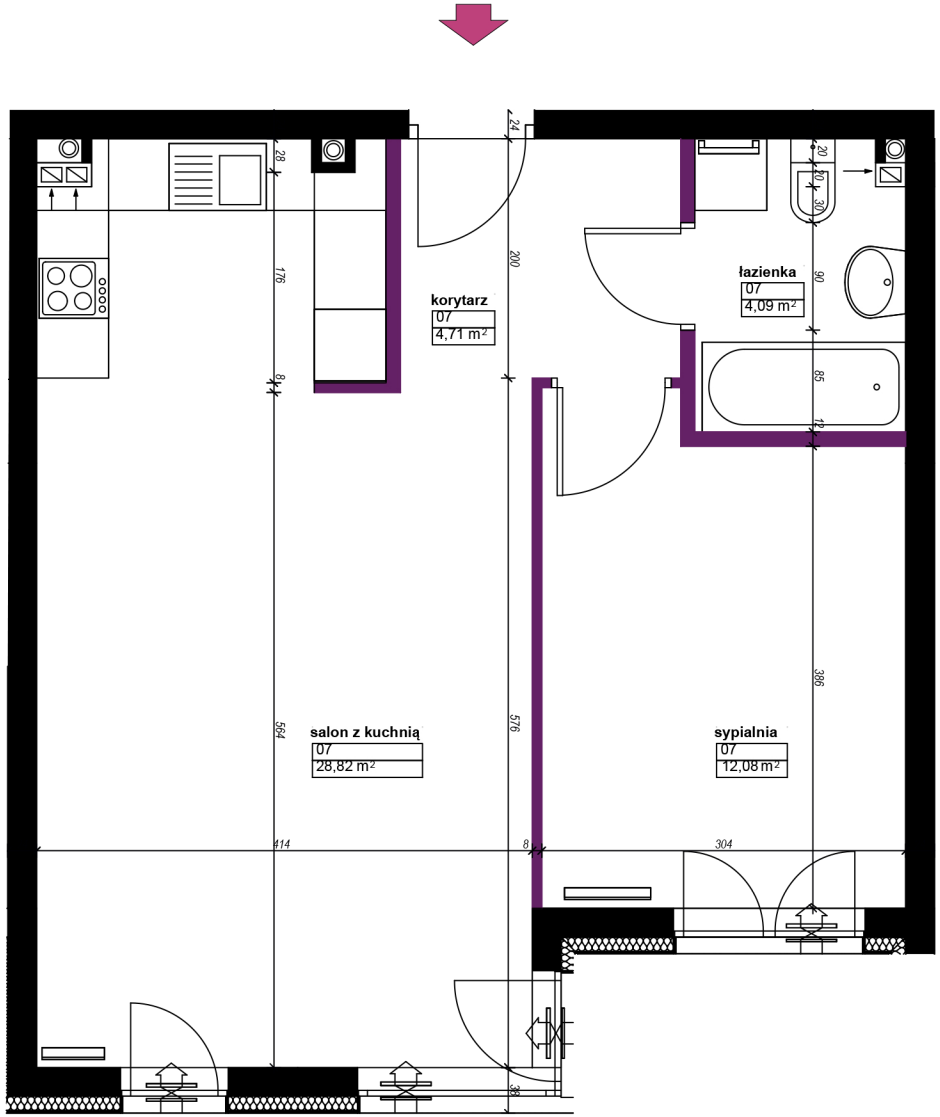

Zestawienie powierzchni:

Korytarz	4,71 m^2
Łazienka	4,09 m^2
Sypialnia	12,08 m^2
Salon z kuchnią	28,82 m^2
Powierzchnia	49,7 m^2

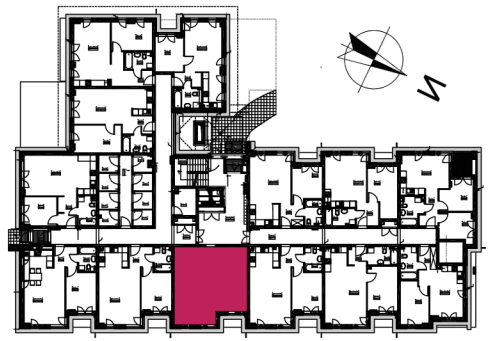

0 1 2 3 4 5

NINIEJSZA KARTA KATALOGOWA ZOSTAŁA OPRACOWANA NA PODSTAWIE PROJEKTU BUDOWLANEGO.NIE STANOWI WIERNEGO ODWZOROWANIA POWSTAJĄCEGO LOKALU MIESZKALNEGO.KARTY MAJĄ JEDYNIE SŁUŻYĆ WSKZANIU POŁOŻENIA PROJEKTOWANYCH POMIESZCZEŃ LOKALU WRYSOWANYCH NA PODSTAWIE PROJEKU BUDOWLANEGO. W TOKU DALSZEGO PROJETOWANIA MOGĄ WYSTĄPIĆ NIEWIELKIE ZMIANY W STOSUNKU DO INFORMACJI ZAWARTYCH W KARCIE KATALOGOWEJ. NINIEJSZA KARTA NIE STANOWI WIĄŻĄCEGO OPISU PREZENTOWANEGO LOKALU. PROJEKT CHRONIONY PRAWEM AUTORSKIM. NIE PRZEZNACZONO DO CELÓW WYKONAWCZYCH.