ECOMILAN

adres inwestycji:
Warszawska, 05-822 Milanówek

MIESZKANIE 3 - POKOJOWE

Budynek B
mieszkanie nr 11, parter

<u>Zestawienie powierzchni:</u>

Korytarz	5,21 m^2
Łazienka	5,73 m^2
Sypialnia	9,69 m^2
Sypialnia	10,71 m^2
Salon z kuchnią	17,56 m^2
Powierzchnia	**48,9 m^2**

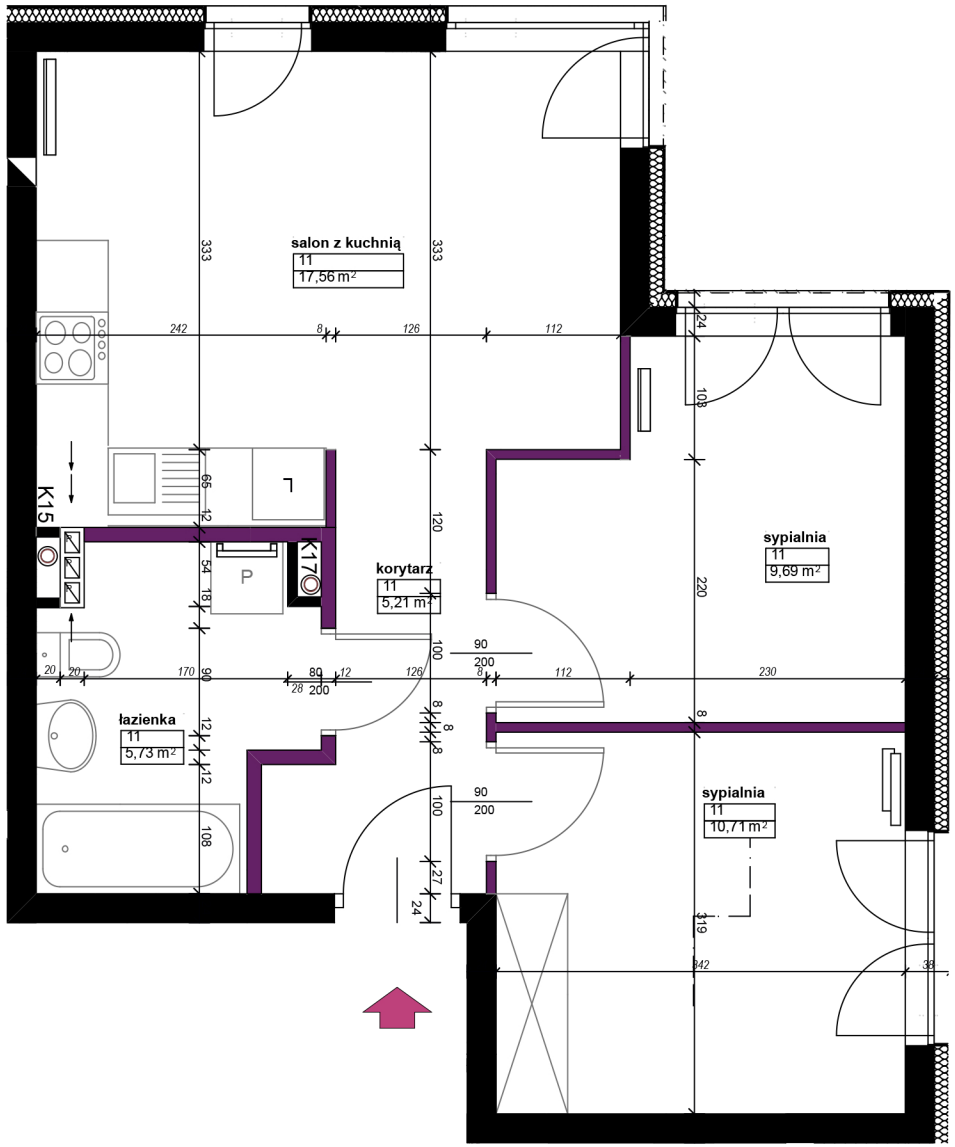

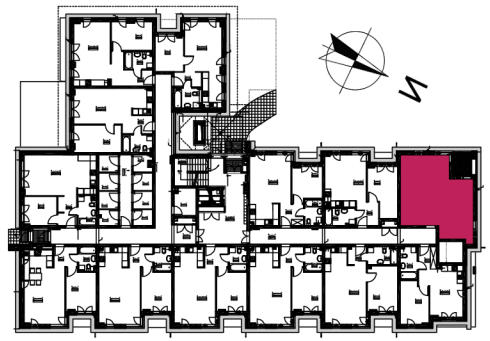

NINIEJSZA KARTA KATALOGOWA ZOSTAŁA OPRACOWANA NA PODSTAWIE PROJEKTU BUDOWLANEGO.NIE STANOWI WIERNEGO ODWZOROWANIA POWSTAJĄCEGO LOKALU MIESZKALNEGO.KARTY MAJĄ JEDYNIE SŁUŻYĆ WSKZANIU POŁOŻENIA PROJEKTOWANYCH POMIESZCZEŃ LOKALU WRYSOWANYCH NA PODSTAWIE PROJEKU BUDOWLANEGO. W TOKU DALSZEGO PROJETOWANIA MOGĄ WYSTĄPIĆ NIEWIELKIE ZMIANY W STOSUNKU DO INFORMACJI ZAWARTYCH W KARCIE KATALOGOWEJ. NINIEJSZA KARTA NIE STANOWI WIĄŻĄCEGO OPISU PREZENTOWANEGO LOKALU. PROJEKT CHRONIONY PRAWEM AUTORSKIM. NIE PRZEZNACZONO DO CELÓW WYKONAWCZYCH.