ECOMILAN

adres inwestycji:
Warszawska, 05-822 Milanówek

MIESZKANIE 2 - POKOJOWE

Budynek D
mieszkanie nr 36, piętro 1

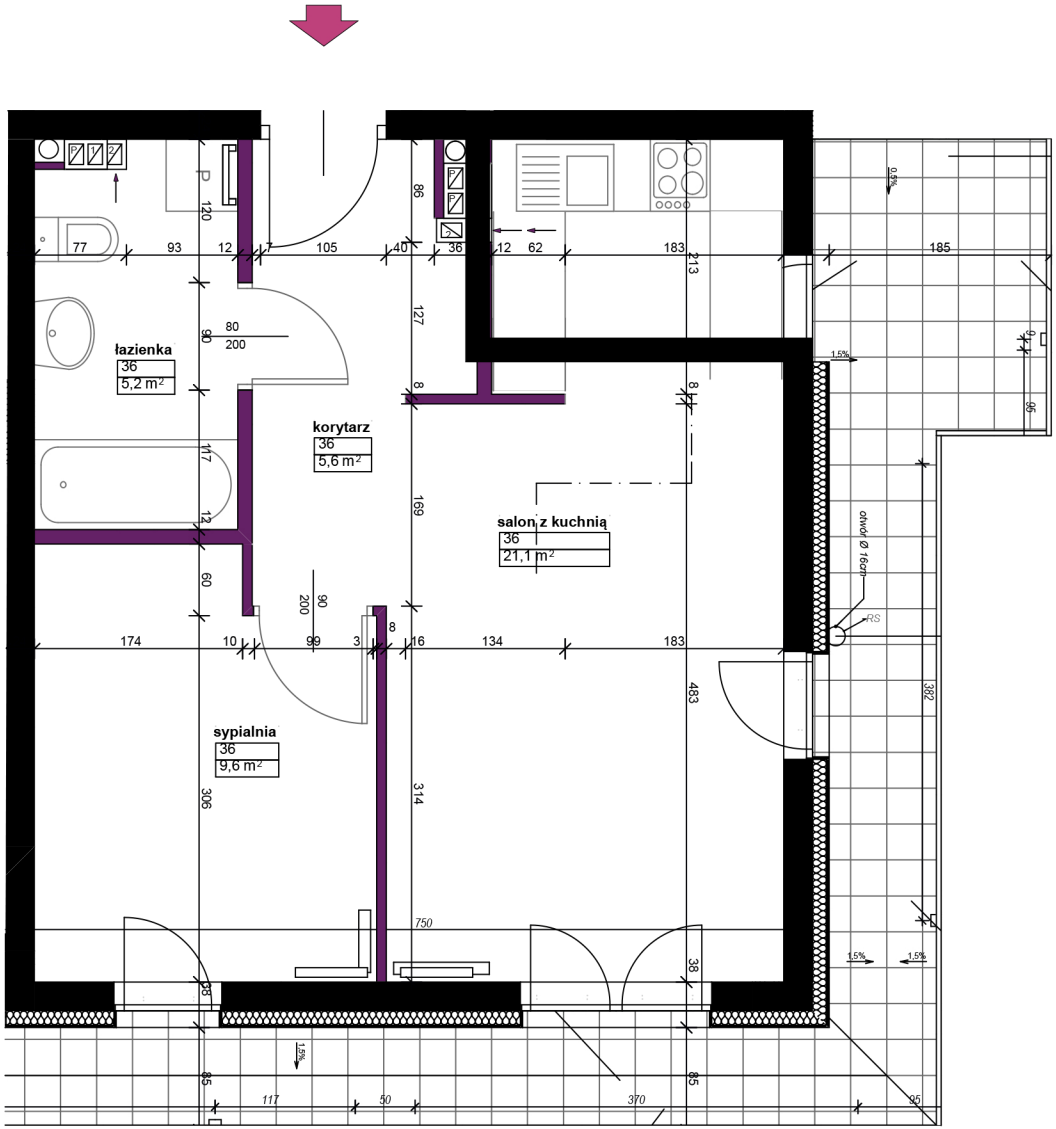

Zestawienie powierzchni:

Korytarz	5,57 m^2
Łazienka	5,18 m^2
Sypialnia	9,64 m^2
Salon z kuchnią	21,08 m^2
Powierzchnia	**41,47 m^2**

+ balkon

0 1 2 3 4 5

NINIEJSZA KARTA KATALOGOWA ZOSTAŁA OPRACOWANA NA PODSTAWIE PROJEKTU BUDOWLANEGO.NIE STANOWI WIERNEGO ODWZOROWANIA POWSTAJĄCEGO LOKALU MIESZKALNEGO.KARTY MAJĄ JEDYNIE SŁUŻYĆ WSKZANIU POŁOŻENIA PROJEKTOWANYCH POMIESZCZEŃ LOKALU WRYSOWANYCH NA PODSTAWIE PROJEKU BUDOWLANEGO. W TOKU DALSZEGO PROJETOWANIA MOGĄ WYSTĄPIĆ NIEWIELKIE ZMIANY W STOSUNKU DO INFORMACJI ZAWARTYCH W KARCIE KATALOGOWEJ. NINIEJSZA KARTA NIE STANOWI WIĄŻĄCEGO OPISU PREZENTOWANEGO LOKALU. PROJEKT CHRONIONY PRAWEM AUTORSKIM. NIE PRZEZNACZONO DO CELÓW WYKONAWCZYCH.